KIANTY SPA

DOSSIER

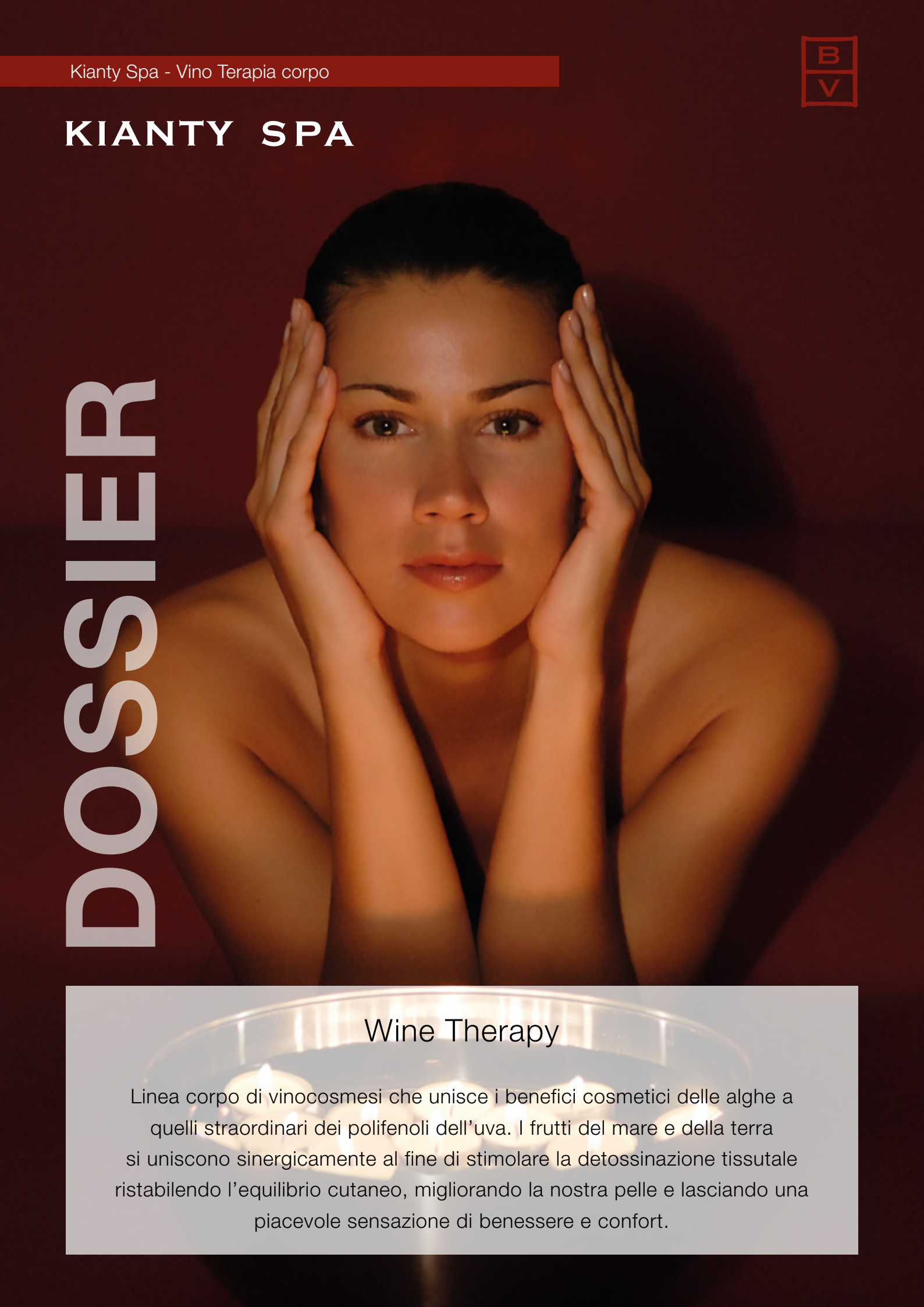

Wine Therapy

Linea corpo di vinocosmesi che unisce i benefici cosmetici delle alghe a quelli straordinari dei polifenoli dell'uva. I frutti del mare e della terra si uniscono sinergicamente al fine di stimolare la detossinazione tissutale ristabilendo l'equilibrio cutaneo, migliorando la nostra pelle e lasciando una piacevole sensazione di benessere e confort.

KIANTY
SPA

VINOCOSMESI PER IL CORPO

Spa: salute attraverso l'acqua

SPA è l'acronimo di **"Salus per Aquam"**, salute attraverso l'acqua. **Le antiche tribù che vivevano nelle caverne consideravano l'acqua un agente terapeutico.** Esse presero atto che animali malati o feriti guarivano avvicinandosi a fonti di acqua calda che avevano un odore o sapore diverso. L'acqua diventò un elemento sacro e diverse culture l'hanno adottata come simbolo di adorazione.

Nella cultura greca, i bagni termali erano abituali. La gente malata per curarsi adoperava tecniche di idroterapia quali: bagno turco, fanghi, correnti d'acqua a diverse temperature...i romani imitarono queste tecniche greche e le resero popolari con le terme pubbliche.

Dopo il medioevo, quando la religione Cristiana causò un abbandono delle routine igieniche, ci fu un ritorno dell'idroterapia e JM Savonarola scrisse il primo trattato su termalismo ed idroterapia "De balneis et thermis".

La definitiva espansione si è avuta nel XX secolo, quando studi scientifici hanno confermato le proprietà terapeutiche e benefiche dell'acqua. **Alla fine del 20° secolo ed all'inizio del 21°, stili di vita stressanti, superlavoro, cattiva alimentazione, fumo, ecc. hanno riportato in auge l'idroterapia sia nei bagni che in nuove e moderne installazioni urbane, chiamate SPA.**

KIANTY SPA

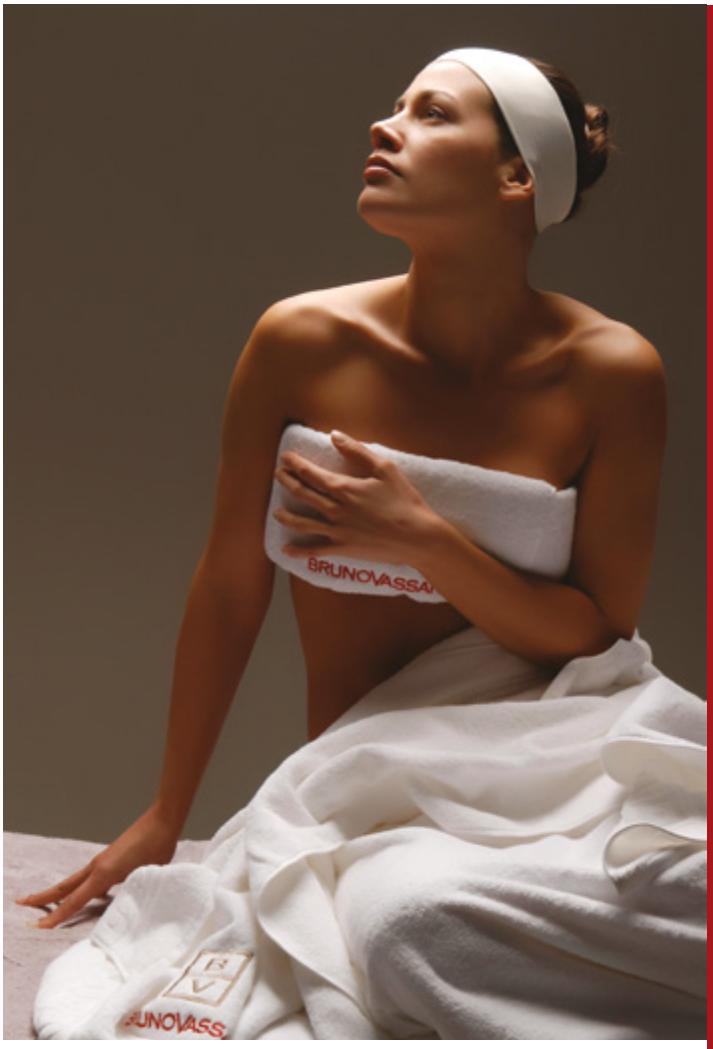

LA LINEA KIANTY VIENE ABBRACCIA QUESTA NUOVA ESIGENZA CON KIANTY SPA

Basata sui benefici cosmetici di Alghe e Polifenoli dell'Uva.

I frutti della terra e del mare si uniscono sinergicamente a ristabilire l'equilibrio cutaneo, con **trattamenti completi che consentono di migliorare la condizione della nostra pelle lasciando una piacevole sensazione di benessere e comfort.**

Le Alghe marine

Il mare è l'origine della vita. Esso copre tre quarti della superficie terrestre, in un complesso gioco di equilibrio in cui le alghe hanno un ruolo fondamentale. Grazie alla fotosintesi, producono ossigeno, fondamentale per la vita delle creature marine.

Ci sono migliaia di varietà di alghe: microscopiche, piccole, grandi, giganti, distribuite seguendo un accurato design naturale in tutti i mari. Esse completano il loro ciclo vitale in modo del tutto naturale, senza alcun coinvolgimento dell'uomo, ottenendo dal mare tutti i nutrimenti per la loro sopravvivenza. Nelle alghe si può concentrare da 50000 a 100000 volte la quantità di oligoelementi presenti nel mare (iodio, ferro, rame, zinco, stronzio, manganese, molibdeno, boro ...).

Le microalghe, così come i batteri, sono considerate i primi organismi viventi sulla terra milioni di anni fa. Questi vegetali svolgono un ruolo fondamentale nell'equilibrio della biosfera, perché ogni anno producono oltre la terza.

Benefici cosmetici delle alghe

Applicate localmente, le alghe hanno una grande efficacia sulla pelle. Le loro alte concentrazioni di proteine, vitamine, zuccheri, minerali e oligoelementi, iodio, magnesio, potassio, ferro, selenio, zinco, forniscono veramente un trattamento completo.
Le alghe hanno un grande potere idratante, bilanciano lo scambio ionico, grazie alla loro grande capacità di ottenere ioni marini, e aumentano gli scambi cellulari metabolici.
I componenti delle alghe hanno le seguenti proprietà:

MINERALI

- **Zolfo:** si trova in molte proteine e nella Cheratina di unghie e capelli.
- **Sodio:** esegue molti processi di scambio cellulare, evitando la disidratazione del corpo.
- **Potassio:** la sua assenza provoca stanchezza e mancanza di dinamismo.
- **Calcio:** fondamentale per la formazione delle ossa, la coagulazione del sangue e l'attività neuro-muscolare.
- **Fosforo:** fondamentale per l'elasticità dei muscoli.
- **Magnesio:** indispensabile per l'attività neuro-muscolare.
- **Iodio:** uno degli elementi più importanti delle alghe, controlla ed equilibra il metabolismo, rivitalizza le cellule, migliora la rimozione di tossine, bilancia le riserve di grasso del corpo e attiva il flusso sanguigno.
- **Silicone:** mantiene l'elasticità dei tessuti ed ha un ruolo chiave nella sintesi del Collagene.

TRACCE DI ELEMENTI

- **Ferro:** è una molecola presente nell'emoglobina, la proteina che trasporta l'ossigeno ai tessuti.
- **Rame:** catalizza la cheratinizzazione delle cellule, e partecipa alla sintesi del collagene.
- **Zinco:** bilancia le secrezioni oleose, ed è presente in più di 70 enzimi, con azioni diverse, aumentando la sintesi di collagene e di cheratinizzazione dello strato corneo.
- **Manganese:** molto importante nella sintesi di proteine, acidi grassi e zuccheri. Catalizza l'azione del superossido dismutasi (enzima anti radicale libero che svolge un ruolo fondamentale nella difesa della pelle contro le aggressioni esterne).

VITAMINE

- **A:** bilancia la cheratinizzazione, migliora la texture, la tonicità e la morbidezza della pelle.
- **B:** B2, B3, B5, B9 y B6, con diverse attività, stimolano il metabolismo cellulare, idratano e rigenerano i tessuti.
- **C:** anti-ossidante, controlla la biosintesi di collagene ed elastina, unifica il tono della pelle.
- **D:** regola la cheratinizzazione e l'azione delle ghiandole sebacee.
- **E:** anti radicali liberi ed anti-ossidante, grande azione idratante dovuta alla sua capacità di trattenere le molecole d'acqua, mantiene l'integrità del tessuto connettivo.
- **F:** molto idratante.
- **PP:** aumenta la resistenza del processo di sintesi del Collagene. Rassodante.

KIANTY SPA

Le alghe nelle linea Kianty Spa

LAMINARIA DIGITATA

Alga scura che emerge solo in caso di alta marea. Tutta la biomassa è utilizzata per il settore degli alginati. I principali ingredienti della laminaria digitata sono:

- **Alginati:** che contiene il 25-30% di acido alginico, un polisaccaride composto da due differenti unità di acido urocanico (D-manuronnic e L-guluronnic). A livello cutaneo le sue proprietà idrofile garantiscono un'idratazione ottimale. Forma un film liscio che protegge la pelle dagli agenti esterni.
- **Laminaria:** è un polisaccaride che dà il nome all'alga. Attività lipolitica.
- **Iodio:** attività lipolitica, favorisce l'eliminazione della cellulite.

I benefici cosmetici:

Idratante, protettiva, rigenerante, stimola il flusso sanguigno locale, bilancia la secrezione sebacea

CARRAGENINA

Estratto di Carragheen o Crondo Crispo, composto da: unità di galattosio, uno zucchero con effetto gelatinizzante. Acidi grassi dalle proprietà lenitive e attività antiseborroiche, impreziositi da iodio e bromo, legate ai polifenoli in modo da equilibrare l'attività delle ghiandole sebacee ed evitare lo sviluppo di batteri, come il Propioni Batterio Acnei, responsabile dell'acne. Oligosaccaridi come sorbitolo e dulcitolo, che idratano e migliorano la penetrazione dei principi attivi.

CARRAGHEEN (CRONDO CRISPO)

Alga rossa ricca di vitamine B1, B2, B5, C e P, con proprietà idratanti e lenitive. Contiene anche polisaccaridi che si combinano facilmente con le proteine, le quali si legano più facilmente agli aminoacidi nello strato corneo.
Questi polisaccaridi inibiscono l'azione della collagenasi e dell'elastasi, entrambe enzimi che distruggono le fibre di collagene ed elastina.

L'Alga rossa contiene inoltre acidi grassi essenziali che giocano un ruolo fondamentale nella funzione di barriera della pelle, evitando la perdita di acqua per via trans-epidermica.

KIANTY SPA

I POLIFENOLI

I fenoli sono uno dei maggiori gruppi di nutrienti vegetali. Essi sono presenti in quasi tutto il regno vegetale dove svolgono un ruolo chiave nella crescita e la riproduzione delle piante.
La parola "polifenolo" comprende una grande varietà di composti che hanno un anello benzenico con una o più posizioni sostituito da un gruppo ossidrile.
La famiglia chimica dei polifenoli è divisa nelle seguenti sottoclassi:
A. Flavonoidi, a loro volta divisi in: flavonoidi in senso stretto, antocianine e proantocianidini.
B. Non Flavonoidi (acido fenolico)

I polifenoli dell'uva, propri della lina Kianty, sono i pro-antocianidini, caratterizzati dalle proprietà:

- Aumentano i livelli intracellulari di vitamina C.
- Rafforzano i vasi sanguigni.
- Anti-ossidante ed anti radicali liberi.
- L'attività antiossidante è 50 volte più efficace della vitamina E e 20 più della Vitamina C.
- A livello cellulare, i pro-antiocianidini si legano alla membrana cellulare offrendo un'efficace protezione contro i radicali liberi ed evitando la perossidazione lipidica.
- Non solo neutralizzano i radicali liberi, ma formano anche dei complessi che inibiscono gli ioni metallici, che inducono anche la loro formazione.
- Inibiscono la distruzione delle fibre di collagene attraverso due meccanismi diversi:

1. promuovendo il naturale legame tra le fibre Collagene;
2. inibendo i legami anomali causati dagli enzimi secreti dai leucociti nei processi di infiammazione o infezione

- Prevengono la sintesi ed il rilascio di composti che causano infiammazioni e allergie (istamine, prostaglandine, leucotrieni ...).
- Stimolano l'attività di alcuni enzimi disintossicanti ed inibiscono quella di alcuni enzimi ialuronidasi, collagenasi, elastasi, che sono responsabili dell'invecchiamento precoce dei tessuti cutanei.

Effetti sulla pelle:

- Maggiore protezione contro l'ossidazione e dai danni dei radicali liberi.
- Pone il collagene in condizioni ottimali fornendo un effetto rassodante e unificante del tono della pelle.
- Aumenta la microcircolazione, attivando, quindi, tutti i funzionamenti vitali della pelle.
- Collagene, Elastina e Acido ialuronico, tutti collocati nel derma, sono in condizioni ottimali, di conseguenza la pelle è più elastica.
- Maggiore rilassatezza.

Bruno Vassari estende la propria linea Kianty SPA con l'introduzione di un nuovo trattamento da cabina. Le sfere a base di erbe del massaggio tailandese sono uno degli strumenti di massaggio tradizionale usato ampiamente dai tempi antichi, quando ancora i farmaci erano avvolti in pezzi di tessuto di cotone e applicati sul corpo come impacco caldo per il sollievo dal dolore e dalle infiammazioni e per nutrire e ammorbidire la pelle.

Questa nuova linea si basa sulla disciplina tradizionale indiana nota come l'Ayurveda, che è una delle medicine alternative e olistiche più antiche (equilibrio tra la mente e il corpo), nata circa 5000 anni fa. Le tecniche ayurvediche hanno lo scopo di alleviare i dolori fisici, rilassare la mente e calmare l'anima attraverso l'energia all'interno del corpo. Consistono nell'applicazione di prodotti rilassanti mentre si fa un massaggio con oli essenziali ed erbe aromatiche che bilanciano l'equilibrio dell'organismo attraverso la stimolazione dei Chakra (centri energetici). Le tecniche ayurvediche sono usate oggi per il sollievo dai dolori muscolari e per facilitare una sana circolazione sanguigna. A seconda delle erbe utilizzate, i risultati potrebbero variare.

KIANTY SPA

PROFESSIONAL

REF. A2262
OLIO DA MASSAGGIO

Olio secco da massaggio, dalla texture e dall'odore piacevoli. Costituisce un vero e proprio trattamento anti-età per il corpo, con effetti anche drenanti e rilassanti.

Olio di Vinaccioli

AZIONE:

L'olio di Vinaccioli d'uva è un nuovo prodotto della linea Kianty Professional, basato sui polifenoli dell'uva. Non è solo un olio per massaggi, ma è anche un trattamento anti-età per il corpo, particolarmente indicato per pelli secche e/o disidratate.
Contiene:

- **Acido linoleico**, un acido grasso essenziale, che è molto importante per favorire l'idratazione e l'integrità delle membrane cellulari, ha quindi capacità ristrutturanti e contribuisce a compensare la perdita di idratazione.
- **Polifenoli**, noti per la loro attività anti-radicali, ma anche perché promuovono il rinnovamento cellulare e stimolano la sintesi di Collagene ed Elastina.

APPLICAZIONE:

Si può usare da solo per qualsiasi tipo di massaggio o mescolato con un peeling della stessa linea.

COMPOSIZIONE:

Acido linoleico e Polifenoli.

PRESENTAZIONE:

Bottiglia da 500 ml.

TIPO DI PELLE:

Tutti i tipi di pelle, indicato soprattutto per pelli secche e disidratate.

KIANTY SPA

PROFESSIONAL

REF. A2263
MASCHERA VISO

Maschera facciale con polifenoli d'uva ad azione anti-età globale. Dona morbidezza, idratazione ed elasticità.

Bacco e Venere

AZIONE:

Il trattamento agisce sulla pelle rimineralizzandola ed attivando il metabolismo cellulare. Grazie alla grande quantità di oligoelementi, produce un effetto lifting, assottigliando le piccole rughe e donando un'intensa luminosità ed uniformità alla pelle.

APPLICAZIONE:

Mescolare il contenuto di una busta e mescolarlo velocemente con acqua. Applicare il composto su viso e collo e lasciare agire 15 minuti.
Togliere la maschera in blocco partendo dal collo.

COMPOSIZIONE:

Diatomea, Oligoelementi, Polifenoli d'uva e Alginati.

PRESENTAZIONE:

Confezione da 6 pezzi con misurino per acqua.

TIPO DI PELLE:

Tutti i tipi di pelle, soprattutto quelle molto devitalizzate, secche e flaccide.

KIANTY SPA

PROFESSIONAL

REF. A2271
PEELING PER IL CORPO

Peeling corpo con alghe e sale marino che combina l'azione esfoliante del sale con le proprietà delle alghe e dell'uva.

Il Sale e L'Uva

AZIONE:

Lascia la pelle perfettamente pulita e libera dalle impurità, pronta a ricevere i trattamenti successivi.
La presenza dei principi attivi delle alghe e dell'uva favoriscono l'azione dei principi attivi applicati in seguito.

APPLICAZIONE:

Si mescola con l'Olio di Vinaccioli e si massaggia con un leggero sfregamento, insistendo sulle zone più secche ed ipercheratosiche. Grazie alla sua texture, il prodotto va risciacquato.

COMPOSIZIONE:

Sale marino, Crondo crispo (alga) e estratti d'Uva.

PRESENTAZIONE:

Confezione da 350 gr.

TIPO DI PELLE:

Tutti tipi di pelle.

KIANTY SPA

PROFESSIONAL

REF. A2274
CREMA DA MASSAGGIO

Crema da massaggio con tutti i principi attivi dell'Uva.

Uvaslim

AZIONE:

L'estratto d'Uva contiene un'elevata concentrazione di Polifenoli, con proprietà anti-età ed anti-ossidanti. Inoltre rafforza le pareti dei capillari. L'olio di semi d'Uva contiene acido linoleico, altamente idratante e Polifenoli. Il Celutrat è un potente anti-cellulite derivato dallo Iodio che agisce eliminando le adiposità localizzate e migliorando la circolazione locale.

APPLICAZIONE:

Applicare sulla zona da trattare con un massaggio.

COMPOSIZIONE:

Estratti d'uva, Olio di semi d'uva e Celutrat.

PRESENTAZIONE:

Confezione da 1 kg.

TIPO DI PELLE:

Tutti i tipi di pelle.
Indicato per trattamenti snellenti e dimagranti.

KIANTY SPA

PROFESSIONAL

REF. A2291-A2292
IMPACCO AUTO-RISCALDANTE

Impacco auto-riscaldante per il corpo a base di Alghe e Polifenoli dell'Uva, ad intensa azione anti-ossidante, anti-age e disintossicante.

Mousse Thermal

AZIONE:

- **Polifenoli dell'Uva:** potenti anti-ossidanti che idratano, ristrutturano i tessuti cutanei, tonificano la pelle perché inibiscono la distruzione del Collagene e dell'Elastina e ne aumentano la produzione, diminuiscono gli stati infiammatori ed allergici.
- **Laminaria Digitata e Lithotamnium Calacareum:** alghe ad effetto decongestionante, riequilibranti, ricche di minerali, iodio, vitamine. Rassodano, tonificano e grazie al contenuto di alginati, la laminaria lascia uno strato protettivo sulla pelle.

APPLICAZIONE:

Mescolare con acqua calda fino ad ottenere una mousse soffice e spalmarla sulle zone da trattare.
Lasciare agire 20 minuti.
Adatta a molteplici usi:

- **Trattamenti corpo base:** avvolgere il cliente in un foglio di pellicola ed un asciugamano per aumentare la penetrazione dei principi attivi.
- **Trattamenti schiena:** applicare il prodotto lungo la colonna vertebrale per un effetto relax.
- **Trattamenti viso:** adatta a tutti i tipi di pelle tranne quelle sensibili o con couperose. Indicata per pelli acneiche, ipercheratosiche e con macchie.
- **Trattamento piedi:** pre-pedicure, dona ia piedi un profondo relax e diminuisce gradualmente i calli. Allevia dolori reumatici ed artrosici.
- **Trattamento anticellulite:** lo iodio contenuto attiva la lipolisi e riattiva la circolazione.

Non utilizzare in caso di malattie attive della tiroide.

COMPOSIZIONE:

Polifenoli dell'uva, estratti d'Alghe: polvere di Laminaria Digitata e Lithothamnium Calcareum.

PRESENTAZIONE:

Confezione da 1 kg
Confezione da 4 kg.

TIPO DI PELLE:

Tutti i tipi di pelle eccetto quelle molto sensibili e con couperose.

KIANTY SPA

PROFESSIONAL

REF. A2282
RASSODANTE

Gel a base di alghe ed estratti d'uva realizzato appositamente per trattamenti drenanti ed anti-età.
La sua texture la rende di facile utilizzo e non necessita di essere lavato via dopo il trattamento.

Vigna del Mar

AZIONE:

- **La Carragenina e la Laminaria Digitata** sono ricche di iodio, minerali, oligoelementi, vitamine, acidi grassi e zuccheri. Garantiscono quindi un'azione completa in quanto nutrono la pelle, la idratano, stimolano il metabolismo cellulare, aumentano la lipolisi e favoriscono il drenaggio dei liquidi.
- **Estratti d'Uva:** potenti antiossidanti, stimolano la produzione di collagene ed elastina.

APPLICAZIONE:

Applicare circa 100 ml di gel con 30 gocce di essenza di Vigna rilassante o stimolante,in base al trattamento da realizzare.

COMPOSIZIONE:

Carragenina, Laminaria digitata e estratti d'Uva.

PRESENTAZIONE:

Tanica da 2 lt.

TIPO DI PELLE:

Tutti i tipi di pelle, soprattutto quelle con problemi di ritenzione idrica e cellulite.

BRUNOVASSARI

Sede Italia: Beauty Progress, Srl
Via Breda 5B - 62012 Civitanova Marche (MC) Italia
Tel. +39 0733 775025 mail: info@brunovassari.it
www.brunovassari.it