WHITE

DOSSIER

La tua pelle luminosa e senza macchie

Linea cosmeceutica intensiva con azione esfoliante, rigenerante e schiarente. Rimuove le macchie cutanee, uniforma il tono del colore della pelle e bilancia la formazione naturale della melanina.

WHITE

LINEA SCHIARENTE

Pigmentazione della pelle

Il colore della pelle negli esseri umani è determinato dalla presenza di una sostanza chiamata melanina che viene prodotta dai melanociti.
I melanociti sono cellule differenziate che si trovano tra lo strato epidermico più superficiale e quello medio.
Indipendentemente dall'appartenenza etnica, tutti gli esseri umani possiedono la stessa quantità di melanociti, più attivi nelle pelli scure.

Quando ci si espone al sole le radiazioni ultraviolette stimolano i melanociti tramite una sequenza di reazioni del sistema immunitario a produrre la melanina, la cui capacità di scurire la pelle rappresenta un meccanismo di autodifesa.

Schiarire la pelle

Schiarire la cute ha generalmente due scopi:

1. **Eliminare lo strato inspessito di cellule morte** presenti sulla superficie cutanea.
2. **Ridurre l'eccesso di pigmentazione**, dovuto alla prolungata esposizione al sole o alla predisposizione genetica.

In entrambi i casi, costanza e continuità sono fondamentali per ottenere buoni risultati.

Quando si procede ad operare sui tessuti interessati è necessario farlo in due modi diversi, cioè cercando di inibire la produzione di nuova melanina oltre che ad eliminare quella esistente. Entrambe le operazioni sono fondamentali per il successo del trattamento.

A. RIDUZIONE DELLA MELANINA

Il metodo più veloce per ottenere risultati soddisfacenti consiste nella rimozione o nella riduzione della melanina esistente. La pelle appare immediatamente più luminosa, ma è importante ricordare che in questo caso il processo di produzione di nuova melanina non viene bloccato definitavamente.

B. RALLENTARE LA PRODUZIONE DI NUOVA MELANINA

Rallentare la produzione di nuova melanina da parte dei melanociti invece, è il modo più sicuro, efficace e praticabile per avere risultati di lungo termine. Bisogna impedire in pratica, che si verifichino le condizioni alla base della produzione dei pigmenti così da rallentarla definitivamente.

Risultati veloci

La depigmentazione della pelle richiede tempo, ma diversi accorgimenti possono incrementare l'efficacia del trattamento:

- Peeling locale: il peeling aiuta a velocizzare il ricambio, quindi a stimolare l'effetto degli attivi perché rimuove lo strato più superficiale dell'epidermide favorendo l'azione di penetrazione di tali sostanze.
- Formula con agenti "umidificanti" che aiutano le sostanze sbiancanti a rimanere più a lungo sulla pelle.
- Formula con "attivi" che aiutano la penetrazione degli ingredienti nella pelle.

E' essenziale utilizzare dei prodotti foto protettori ogni volta che ci si espone al sole.

Abbronzatura protetta

Le radiazioni UV rappresentano la causa dell'abbronzatura così come dell'invecchiamento e possono essere all'origine del cancro alla pelle.
L'abbronzatura è un meccanismo di protezione dai danni provocati dal sole. La pelle infatti, produce melanina come barriera difensiva. Se viene coinvolta in un processo di depigmentazione, la pelle diventa più sensibile (perché ha meno melanina) e di conseguenza può reagire più aggressivamente alla luce del sole per cercare di proteggersi. La protezione risulta dunque fondamentale.

La protezione deve essere usata sempre, anche in città, in inverno o nelle giornate nuvolose. L'applicazione dovrebbe essere ripetuta dopo qualche ora, soprattutto in caso di eccessiva sudorazione o di contatto con l'acqua..

Macchie scure

Le macchie scure sono delle aree specifiche di sovrapproduzione di melanina e sono similmente il risultato di:

- Eccessiva esposizione al sole
- Caratteristiche genetiche
- Gravidanza
- Problematiche vascolari
- Traumi o ferite

La grandezza, forma e colore variano a seconda del tipo di pelle, dell'origine delle macchie e dei trattamenti effettuati localmente. Ci sono differenti tipi di macchie:

- Nei (imperfezione marrone scuro)
- Macchie senili (grandi e irregolari)
- Voglie (variano dal rossastro al marrone, di varia grandezza)
- Lentigo (genetiche ma stimolate dall'esposizione al sole)
- Melasmi (solitamente frequenti dopo la gravidanza)

*Alcune macchie scure possono essere un indicatore del cancro e devono essere immediatamente sottoposte all'attenzione di un medico.

Rimuovere le macchie scure è faticoso, difficile e talvolta, come nel caso delle voglie, impossibile.
Alcune macchie si schiariscono durante il trattamento ma possono ripresentarsi quando questo è terminato oppure dopo che ci si è esposti al sole.

La pazienza è fondamentale nei trattamenti sbiancanti. Si tratta di processi lenti e solo chi sceglierà buoni prodotti e dimostrerà di avere regolarità vedrà risultati significativi di lunga durata.

I primi effetti si possono osservare dopo mesi di trattamento, e possono essere mantenuti solo se i prodotti scelti verranno usati per il tempo necessario.

WHITE

RETAIL

REF. A0232
CORRETTORE ATTIVO ANTIMACCHIE

Trattamento localizzato contro le macchie solari e da cloasma.

Schiarisce le macchie senza aggredire la pelle, senza effetti collaterali.

White Light

AZIONE:

- **Acido cogico:** derivato da un fungo, inibisce l'enzima tirosinchinasi, responsabile della sintesi della melanina.
- **Acido lattico:** alfaidrossiacido che esfoliando delicatamente la pelle ne uniforma il colorito.
- **Peridrosqualene:** olio vegetale idratante.
- **L-arginina:** aminoacido ad azione idratante ed antiage sulla cute.
- **Vitamina E:** anti-ossidante ed idratante.
- **Dipotassio glicirrizinato:** ha proprietà lenitive ed antinfiammatorie.

APPLICAZIONE:

Applicare mattina e sera una piccola quantità di prodotto sulla macchia fino al totale assorbimento.

COMPOSIZIONE:

Acido cogico, Acido lattico, Peridrosqualene, L-arginina, Vitamina E, Dipotassio glicirrizinato.

PRESENTAZIONE:

Dispenser da 30 ml.

TIPO DI PELLE:

Tutti i tipi di pelle con problemi di pigmentazione.

WHITE

RETAIL

REF. A0234
GEL SCHIARENTE INTENSIVO

Siero schiarente intensivo, anti-rughe ed anti-ossidante.

Brightening Essence Gel

AZIONE:

- **Ascorbil glucoside:** quando entra in contatto con la membrana cellulare viene idrolizzato da un enzima in vitamina C, quindi penetra nella cellula dove inibisce la sintesi di nuova melanina e schiarisce quella già formata. Inoltre stimola la sintesi di Collagene e rinforza il sistema immunitario cutaneo.
- **Dipotassio glicirrizinato:** ha proprietà calmanti e sebo-regolatorie.

APPLICAZIONE:

Applicare su tutto il viso dopo il tonico. Applicare mattina e sera, proteggendo la pelle con un filtro solare prima di uscire.

COMPOSIZIONE:

Ascorbil glucoside, derivato stabile della vitamina C e Dipotassio glicirrizinato, derivato dalla liquirizia.

PRESENTAZIONE:

Dispenser da 30 ml.

TIPO DI PELLE:

Tutti i tipi di pelle, specialmente pelli fotoinvecchiate e con problemi di iper-pigmentazione.

WHITE

RETAIL

REF. A0328
IPERPIGMENTAZIONE LOCALIZZATA

Trattamento per l'iperpigmentazione localizzata, la cui azione schiarente progressiva aiuta a regolare i meccanismi biologici che causano l'iperpigmentazione, unificando il tono della pelle, idratandola e proteggendola.

Targeted Brightening Care

AZIONE:

La pelle del nostro corpo non ha una pigmentazione regolare. Le zone più sensibili o quelle esposte allo sfregamento come gomiti, ascelle, inguine etc. possono presentare una colorazione più scura che si accentua con l'invecchiamento della pelle o l'esposizione al sole. A causa di molteplici cause come depilazione, esposizione al sole, invecchiamento, processi ormonali o fattori genetici, queste aree soffrono di iperpigmentazione mostrando un colore scuro che rappresenta un problema estetico per alcune persone.
Per dare una soluzione a questo problema, introduciamo Targeted Brightening Care, un trattamento per l'iperpigmentazione localizzata, altamente rispettoso della pelle, la cui azione schiarente progressiva aiuta a regolare i meccanismi biologici che causano l'iperpigmentazione, consentendo l'unificazione del tono, idratando e proteggendo la pelle. La sua texture non grassa ed i l rapido assorbimento consentono un'applicazione rapida che facilita un uso quotidiano.

Cos'è l'acido tranexamico?

L'acido tranexamico è una molecola di origine sintetica, simile alla lisina. Nonostante non sia un attivo nuovo, il suo utilizzo in cosmesi è davvero innovativo. È noto da diversi anni ed è ampiamente utilizzato in medicina come agente antifibrinolitico per la sua capacità di inibire la plasmina. In altre parole, viene utilizzato per migliorare la coagulazione e controllare il sanguinamento in alcuni interventi chirurgici o patologie. Ma perché è usato in cosmesi? Nonostante sia un ingrediente utilizzato in medicina, è stato recentemente introdotto in cosmesi per il suo ulteriore beneficio dimostrato negli studi clinici: regola la melanogenesi, cioè il processo di formazione delle macchie, migliorando quindi l'aspetto delle pigmentazioni.

Inoltre, i test clinici hanno confermato che è in grado di trattare qualsiasi tipo di pigmentazione, e soprattutto quella indotta dalla luce ultravioletta.

WHITE

Come trattiamo e preveniamo gli inestetismi?

Questa molecola agisce su tre fattori legati alla formazione degli inestetismi cutanei.

1. In primo luogo, direttamente sui melanociti. I melanociti sono cellule specializzate che si trovano nello strato basale dell'epidermide e sono responsabili della sintesi della melanina. L'acido tranexamico è quindi in grado di regolare i meccanismi cellulari coinvolti nella formazione degli inestetismi, evitando e riducendo la formazione del pigmento.
2. In secondo luogo, agisce sui cheratinociti, le cellule epidermiche che contengono melanina. L'acido tranexamico riesce ad interrompere il processo infiammatorio che favorisce la formazione di inestetismi cutanei e che possono manifestarsi dopo aggressioni esterne o lesioni cutanee come l'acne o dopo alcuni trattamenti medicoestetici come il laser.
3. Infine, agisce riducendo l'eccessiva vascolarizzazione che caratterizza alcune iperpigmentazioni ricorrenti.

Questo triplo meccanismo d'azione rende l'acido tranexamico uno dei migliori attivi per il trattamento degli inestetismi cutanei. Ci sono anche studi che confrontano il suo effetto con quello dell'idrochinone.

Diamo un'occhiata a questo un po' più in dettaglio.

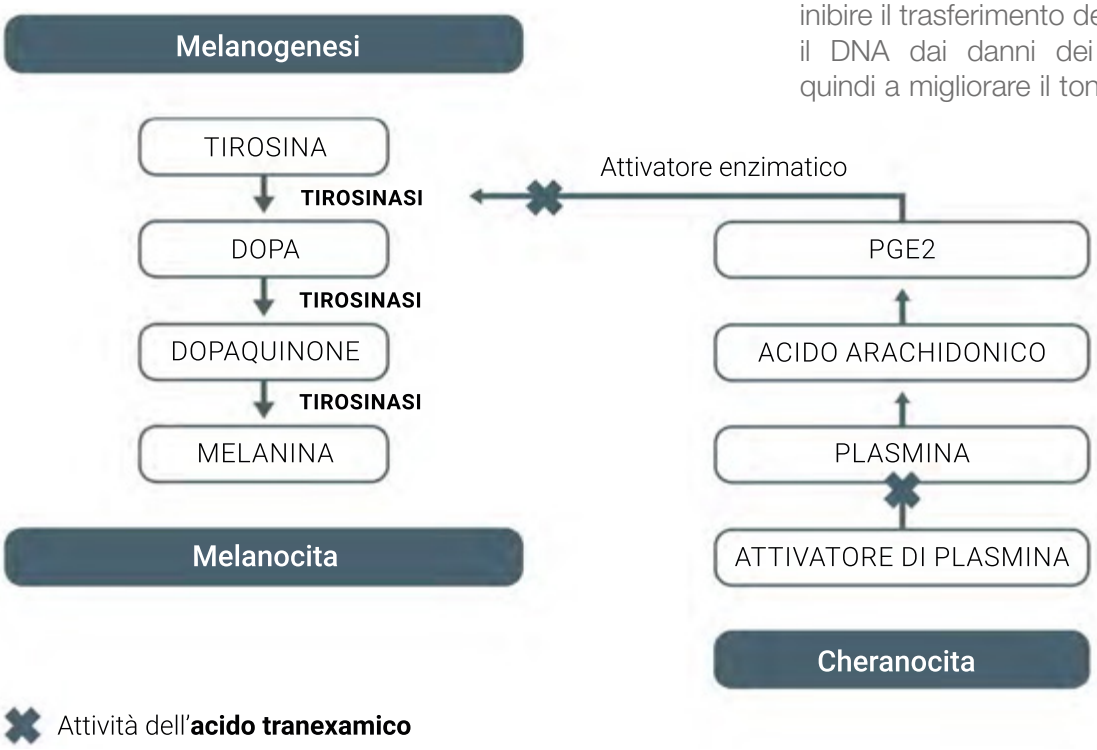

L'acido tranexamico diminuisce l'attività della tirosinasi sui melanociti, impedendo l'adesione del plasminogeno ai cheratinociti. Ciò comporta una riduzione dei mediatori infiammatori, come le prostaglandine e l'acido arachidonico, coinvolti nella loro attivazione nel processo di sintesi della melanina. Interrompe quindi il processo infiammatorio che favorisce la generazione di inestetismi, soprattutto dopo aggressioni esterne come l'esposizione ai raggi UV.

APPLICAZIONE:

Applicare localmente.

COMPOSIZIONE:

- **DDS Tranexamic (5%):** una combinazione di acido tranexamico e niacinamide incapsulata nel cosmeceutico Deep Delivery System, un sistema di rilascio sviluppato dal laboratorio Bruno Vassari.*

***Questo sistema, ideato per mezzo di avanzate tecniche di biotecnologia e costituito da nanovescicole, mantiene protette le molecole di ciascun attivo durante i processi di lavorazione del prodotto cosmetico, così come durante il suo viaggio attraverso i diversi strati cutanei, fino ad essere rilasciato selettivamente in l'area interessata su cui l'azione è intrapresa.La conseguenza è un sostanziale aumento della concentrazione di ciascuna molecola a questo livello e la loro maggiore funzionalità nel mantenere intatta la loro struttura. Il risultato? Un potenziamento degli effetti e dei risultati cosmetici, anche utilizzando dosi più piccole del solito.**

Oltre all'acido tranexamico, come detto, contiene niacinamide. Conosciamo tutti le proprietà antietà, rassodanti e idratanti di questo attivo, che fornisce un miglioramento globale dell'aspetto della pelle, ma la niacinamide è anche in grado di inibire il trasferimento dei melanosomi e protegge il DNA dai danni dei raggi UV. Contribuisce quindi a migliorare il tono della pelle. In sintesi, la combinazione di acido tranexamico e niacinamide porta ad un'inibizione della melanogenesi, riduce il processo infiammatorio legato all'iperpigmentazione, inibisce il trasferimento dei melanosomi, stimola la riparazione fisiologica del DNA contro i danni UV e aiuta a prevenire il fotoinvecchiamento.

Per valutare l'azione di questo attivo è stato condotto uno studio

WHITE

sotto controllo dermatologico con volontari per valutarne l'effetto depigmentante. Ogni volontario ha applicato il prodotto con il 5% di DDS Tranexamic sulla pelle del viso, con un leggero massaggio, con pelle pulita e asciutta per 56 giorni.

Ha mostrato, da un lato, una significativa riduzione dei segni da inestetismi (una media di circa -15%), così come il numero di inestetismi (una media di -14,01 rispetto a D0).

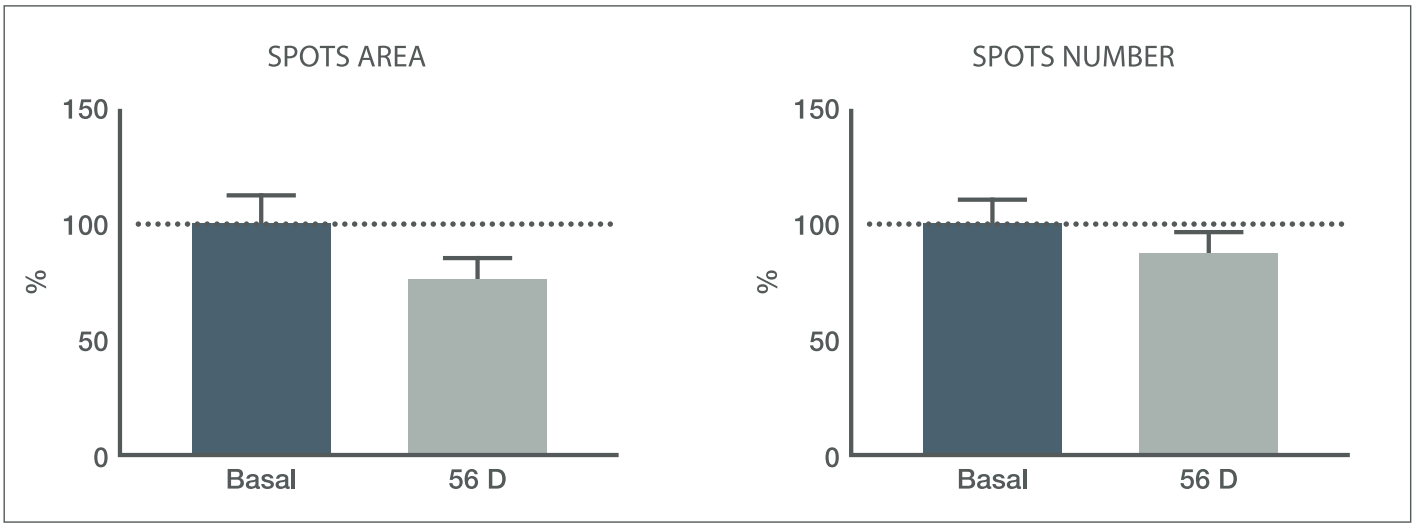

Si è osservata anche una significativa riduzione del contrasto degli inestetismi e di conseguenza un aumento dell'uniformità del colore (una media del 15,83% rispetto a D0).

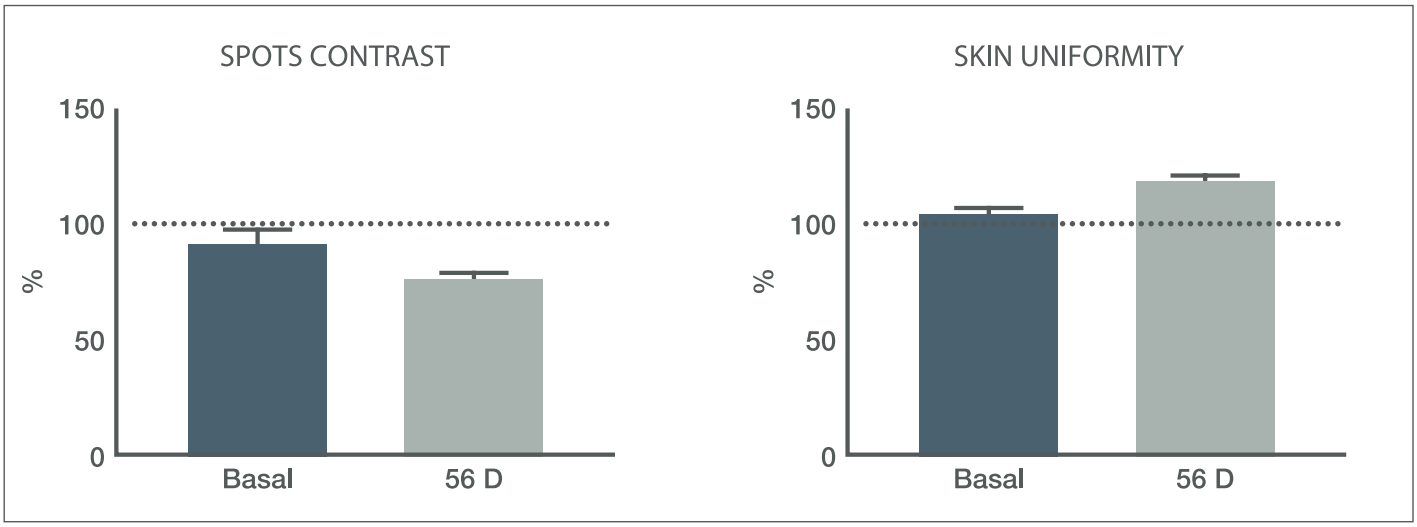

Questi risultati sono stati confermati attraverso il questionario di autovalutazione a cui i volontari hanno risposto al termine dei 56 giorni di trattamento: il 95% di loro ha risposto di essere soddisfatto del trattamento ricevuto.

In conclusione, lo studio clinico sugli effetti anti-imperfezioni dell'uso topico di DDS-Tranexamic mostra che ha avuto effetti anti-imperfezioni significativi dopo 56 giorni di trattamento, riducendo significativamente l'area, il numero e il contrasto degli inestetismi scuri e aumentando l'uniformità della pelle.

WHITE

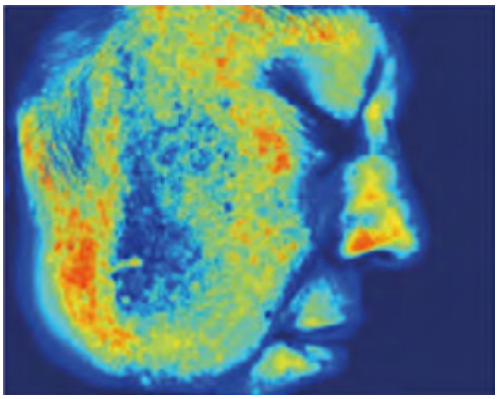

Bio Blue Light D0

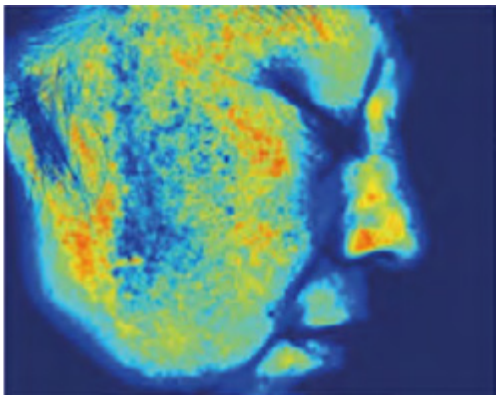

Bio Blue Light D56

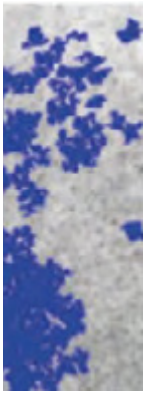

D0

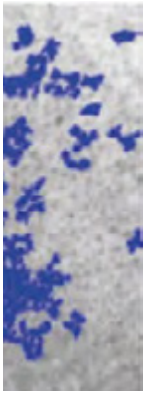

D56

Bio Blue Light D0

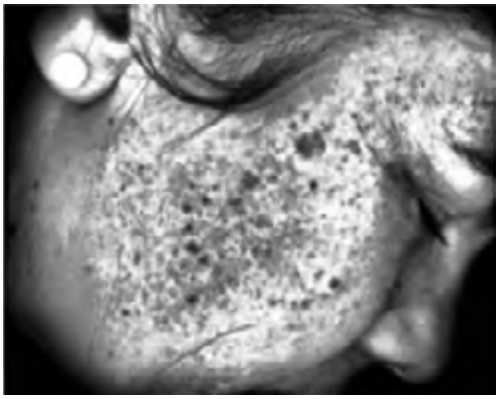

Bio Blue Light D56

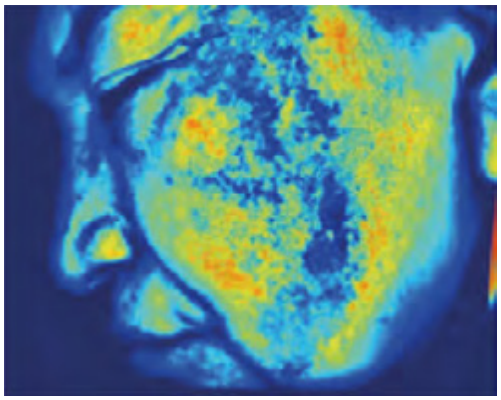

Bio Blue Light D0

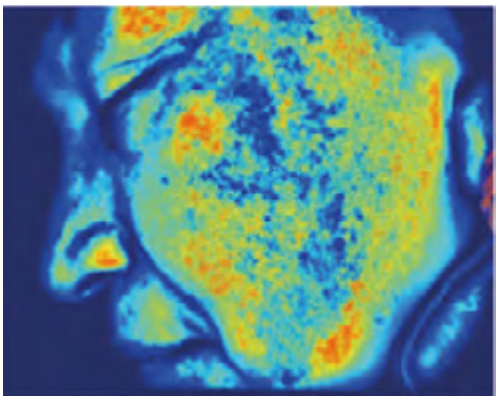

Bio Blue Light D56

- **Estratto di uva ursina:** L'uva ursina cresce principalmente nel sottobosco e nelle regioni montuose temperate dell'emisfero settentrionale. Questa pianta contiene acidi fenolici, flavonoidi, tannini e triterpeni. Il suo alto contenuto in arbutina permette di prevenire la comparsa degli inestetismi e di attenuarli, conferendo alla pelle un tono uniforme.
- **Allantoina:** anti-irritante.
- **Sodio ialuronato:** agente idratante.
- **Vitamina E:** ingrediente noto per le sue proprietà antiossidanti.

PRESENTAZIONE:

Tubo da 100 ml.

TIPO DI PELLE:

Tutti i tipi di pelle, specialmente pelli fotoinvecchiate e con problemi di iper-pigmentazione.

RETAIL

REF. A0327
FLUIDO SCHIARENTE

Trattamento intensivo ricco di vitamina C in siero non grasso e senza profumo.

Schiarisce ed illumina la pelle in maniera uniforme, previene la formazione delle macchie scure, stimola il metabolismo cellulare e favorisce la sintesi del Collagene, con effetto rassodante sulla pelle.

Pure C

AZIONE:

Grazie all'azione anti-ossidante della vitamina C, previene l'invecchiamento causato dai radicali liberi e stimola la sintesi di Collagene.

- **Acido lattico:** alfaidrossiacido esfoliante che elimina le cellule morte dello strato corneo.
- **Acido cogico, estratto di mirtillo ed estratto di gelso:** combattono l'iper-pigmentazione.
- **Estratto di liquirizia:** proprietà calmanti.

APPLICAZIONE:

Applicare mattina e sera come trattamento intensivo su viso, collo e decolleté. Si può applicare da solo o prima della crema idratante. Una volta aperto il flacone va utilizzato entro 10 giorni per evitare l'ossidazione dei principi attivi.

COMPOSIZIONE:

Vitamina C in polvere, Acido lattico, Acido cogico, Estratto di mirtillo (ricco di arbutina), Estratto di gelso, Estratto di liquirizia.

PRESENTAZIONE:

Scatola con 3 fiale da 8 ml.

TIPO DI PELLE:

Tutti i tipi di pelle, specialmente pelli fotoinvecchiate e con problemi di iper-pigmentazione.

WHITE

CABINA PUBBLICO

PROFESSIONAL & RETAIL

REF. A0231-A2229
CREMA GIORNO SFP15

Garantisce alla pelle una difesa contro gli agenti nocivi per la pelle: inquinamento atmosferico, radicali liberi e radiazioni ultraviolette.

La formula combina agenti anti-ossidanti, idratanti e un filtro solare Spf 15. Senza profumo.

Day Protection

AZIONE:

Crea una barriera protettiva contro:

- **Radicali liberi:** grazie al complesso antiossidante (vitamine E e C) che neutralizza l'azione nociva degli agenti ossidanti nei confronti della pelle.
- **Disidratazione:** grazie agli agenti idratanti di comprovata efficacia cosmetica che rafforzano e mantengono il giusto livello di idratazione della pelle.
- **Le radiazioni UVB e UVA:** grazie all'associazione di filtri solari fisici e chimici con un fattore di protezione 15.
- **Le macchie scure:** grazie alla combinazione del magnesio ascorbil fosfato e dei filtri solari.

APPLICAZIONE:

Applicare al mattino, dopo l'abituale pulizia. Ottima base trucco.

COMPOSIZIONE:

- **Complesso antiossidante (vitamine E e C).**
- **Agenti idratanti.**
- **Filtri solari chimici e fisici.**
- **Magnesio ascorbil fosfato: derivato della vitamina C.**

PRESENTAZIONE:

Barattolo da 50 ml.
Tubo professionale da 200 ml.

TIPO DI PELLE:

Tutti i tipi di pelle, specialmente pelli fotoinvecchiate e con problemi di iper-pigmentazione.

WHITE

CABINA PUBBLICO

PROFESSIONAL & RETAIL

REF. A0206-A2205
TONICO SCHIARENTE ANTI-ETÀ

Tonico rinfrescante ed idratante, con principi attivi schiarenti e lenitivi. Illumina il viso, elimina l'eccesso di sebo, gli agenti inquinanti e le cellule morte cariche di melanina dalla superficie cutanea.

Brightening Lotions

AZIONE:

- **Sodio ascorbil fosfato:** derivato stabile della vitamina C, penetra nella pelle e si trasforma in vitamina C attiva grazie all'azione di un enzima cutaneo, ed esplica la sua azione schiarente decomponendo la melanina. Schiarisce quindi le macchie scure ed impedisce la formazione di nuove macchie. Inoltre la vitamina C promuove la sintesi di collagene ed ha un'azione antiossidante.
- **Dipotassio glicirrizinato:** ha un'azione calmante e regola l'attività delle ghiandole sebacee.

APPLICAZIONE:

Usare mattino e sera mettendo il tonico su un batuffolo di cotone dopo aver pulito la pelle con Creamy Cleansing Foam.

COMPOSIZIONE:

Sodio ascorbil fosfato, una forma stabile di vitamina C e Dipotassio glicirrizinato, derivato dalla liquerizia.

PRESENTAZIONE:

Dispenser da 250 ml.
Bottiglia per uso professionale da 500 ml.

TIPO DI PELLE:

Tutti i tipi di pelle, specialmente fotoinvecchiate e con problemi di iper-pigmentazione.

WHITE

CABINA PUBBLICO

PROFESSIONAL & RETAIL

REF. A0235-A2241
SAPONE DETERGENTE

Crema saponosa alla base del trattamento schiarente.

Creamy Cleansing Foam

AZIONE:

- Elimina il maquillage e le cellule morte lasciando la pelle pulita, morbida e luminosa. Prepara la pelle all'applicazione del trattamento idratante.
- Riduce la pigmentazione.
- La vitamina C ha anche effetti antiossidanti, rafforza la barriera cutanea impedendo la disidratazione, promuove la sintesi del collagene e migliora i meccanismi di riparazione cellulare.

APPLICAZIONE:

Usare mattina e sera mettendo una piccola quantità di prodotto nella mano e applicandolo sulla pelle umida. Sciacquare abbondantemente con acqua.

COMPOSIZIONE:

- **Sodio ascorbil fosfato, una forma stabile della vitamina C**

PRESENTAZIONE:

Tubo da 150 ml.
Tubo professionale da 250 ml.

TIPO DI PELLE:

Tutti i tipi di pelle, specialmente fotoinvecchiate e con problemi di iper-pigmentazione.

WHITE

PROFESSIONAL

REF. A2230
MASCHERA SCHIARENTE LENITIVA

Maschera lenitiva che rende la pelle pulita, luminosa, idratata e tonificata.

Lavora in sinergia con gli altri prodotti della linea WHITE. Senza profumo.

Skin Whitening Mask

AZIONE:

- **Vitamina C:** previene la formazione delle macchie scure e schiarisce progressivamente la pelle.
- **Estratto di mirtillo:** schiarisce la pelle grazie all'Arbutina che blocca l'attività della tirosin-chinasi e quindi impedisce la formazione della melanina. Ha inoltre attività anti ossidante.

APPLICAZIONE:

Applicare su viso, collo e décolleté puliti e lasciar agire dieci minuti. Risciacquare con acqua. Applicare due volte a settimana.

COMPOSIZIONE:

Magnesio ascorbil fosfato (vitamina C stabilizzata)e Estratto di mirtillo.

PRESENTAZIONE:

Tubo professionale da 200 ml.

TIPO DI PELLE:

Tutti i tipi di pelle, specialmente pelli fotoinvecchiate e con problemi di iper-pigmentazione.

WHITE

PROFESSIONAL

REF. A2237
MASCHERA DEPIGMENTANTE

Maschera plastica di alginati dall'azione depigmentante, che dona grande luminosità alla pelle e possiede proprietà anti-invecchiamento.

La pelle si mostra totalmente rilassata ed estremamente luminosa.

Intensive Whitening Mask

AZIONE:

L'azione della vitamina C e gli estratti vegetali inibiscono efficacemente l'azione della tirosina. Posseggono, inoltre, un'azione anti-ossidante e antinfiammatoria.

APPLICAZIONE:

Mescolare il contenuto della busta con 100 ml di acqua a temperatura ambiente. Applicare con una spatola su viso, collo e décolleté, coprendo bene gli occhi. Lasciare in posa per 15 minuti e asportare tutto in una volta.

COMPOSIZIONE:

- **Ascorbyl Glucoside**
- **Complesso Bio-White** (estratto di Gelso, di Vite, di Sassifraga Sarmentosa, di Scutellaria)

PRESENTAZIONE:

Scatola da 6 buste di 30 gr.

TIPO DI PELLE:

Indicato per pelli con problemi di pigmentazione e pelli dal colorito spento.

WHITE

PROFESSIONAL

REF. A1067
ANTI-MACCHIA ED ANTI-INVECCHIAMENTO

Concentrato specifico per pelli con problemi di pigmentazione e di azione preventiva dell'invecchiamento.

Intensive Whitening Concentrate

AZIONE:

- **Ossido di zinco e diossido di titanio:** filtri fisici micronizzati per non creare un effetto bianco sulla pelle. Proteggono la pelle dalle radiazioni.
- **Ascorbil glucoside:** principio attivo schiarente, illumina le pelli opache, produce un effetto anti-età ed agisce come filtro solare.

APPLICAZIONE:

Dopo aver pulito la pelle, applicare il contenuto del concentrato su tutto il viso e il collo fino al totale assorbimento.

COMPOSIZIONE:

Ascorbyl Glucoside, Niacinamida e Estratto di liquirizia.

PRESENTAZIONE:

Confezione con 10 fiale da 3 ml.

TIPO DI PELLE:

Pelli che presentano problemi di pigmentazione e pelli invecchiate.

WHITE

PROFESSIONAL

REF. A2239
TRATTAMENTO ANTIMACCHIA ED ANTI-INVECCHIAMENTO

Trattamento esfoliante e depigmentante in grado di uniformare il tono e il colore della pelle bilanciando la formazione di nuova melanina tramite proteine "chinasi" in grado di regolare la produzione di tirosina.

Intensive Whitening Treatment

AZIONE:

- **Whitening Peel Treatment:** potente esfoliante chimico. L'ascorbil glucoside schiarisce la pelle riducendo l'iper-pigmentazione e inibisce la formazione di melanina. L'acido glicolico migliora e leviga la texture della pelle eliminando gli strati cornei più superficiali. L'acido salicilico è un esfoliante dal basso potere irritante che esfolia la superficie della pelle e dei pori.
- **Intensive Whitening Concentrate:** contiene, oltre alla vitamina C, la niacinamide che evita la disidratazione, normalizza la produzione di ceramidi ed acidi grassi, schiarisce la pelle ed aumenta la sintesi di Elastina e Collagene. Contiene inoltre estratto di liquirizia dal potere antinfiammatorio ed anti-irritante.
- **Intensive Whitening Mask:** oltre all'ascorbil glucoside contiene anche Bio-White, un complesso costituito da: Saxifraga Sarmentosa (antinfiammatorio ed antiossidante), Vitis Vinifera ed estratto di Gelso (inibiscono la formazione di melanina) e Scutellaria Baicalensis (schiarente).
- **Day Protection:** Magnesio ascorbil fosfato (schiarente), Vitamina E (antiradicali), Acido ialuronico (idratante).

APPLICAZIONE:

Dopo aver pulito la pelle applicare 4 ml di Whitening Peel Treatment e lasciar agire 10 minuti. Dopodiché applicare una fiala di Intensive Whitening Concentrate fino al totale assorbimento. Mescolare energicamente una busta di Intensive Whitening Mask con 100 ml di acqua fino ad ottenere un composto omogeneo. Applicare su viso e collo e lasciar agire per 15 minuti. Rimuovere la maschera in un blocco unico. Terminare il trattamento con Day Protection.

COMPOSIZIONE:

- **Whitening Peel Treatment:** ascorbil glucoside, acido salicilico ed acido glicolico.

- **Intensive Whitening Concentrate:** ascorbil glucoside, niacinamide ed estratto di liquirizia.
- **Intensive Whitening Mask:** ascorbil glucoside, complesso Bio (estratti vegetali orientali).
- **Day Protection Spf 15:** filtri solari fisici e chimici, magnesio ascorbil fosfato, Vitamina E, Acido ialuronico.
- **Complesso Bio-White** (estratto di Gelso, di Vite, di Sassifraga Sarmentosa, di Scutellaria).

Include 6 trattamenti da effettuarsi esclusivamente in cabina; per la loro applicazione infatti è richiesta una preparazione professionale.

I PRODOTTI CONTENUTI NEL KIT:

WHITENING PEEL TREATMENT
Peeling

INTENSIVE WHITENING CONCENTRATE
Concentrato

INTENSIVE WHITENING MASK
Maschera

DAY PROTECTION
Crema da giorno per concludere il trattamento.

Prima di procedere col trattamento vero e proprio, si raccomanda di effettuare tutti i passaggi consigliati sulla pulizia e tonificazione della pelle utilizzando Creamy Cleansing Foam (150ml) e Brightening Lotion (250 o 500ml).

Bruno Vassari sta dando a questo trattamento un valore "Cosmeceutico", valorizzando al massimo le capacità dell'estetista, chiamata ad effettuare un procedimento complesso caratterizzato dall'alta concentrazione di principi attivi e da un'accurata esecuzione

Oltre ai risultati sorprendenti nella risoluzione dei problemi di pigmentazione, esso favorisce un'azione anti-invecchiamento, poiché è formulato con un insieme di sostanze che favoriscono la sintesi del collagene, migliorano la composizione della pelle ed aumentano la sua tonicità.

I risultati sono visibili sin dalla prima applicazione.

PRESENTAZIONE:

Confezione per uso professionale per 6 trattamenti.

TIPO DI PELLE:

Tutti i tipi di pelle, specialmente pelli fotoinvecchiate e con problemi di iper-pigmentazione.

PRINCIPI ATTIVI DEL TRATTAMENTO:

Vitamina C: Originariamente è stata utilizzata in Giappone allo scopo di dare luminosità alla pelle e ridurre la pigmentazione delle macchie o delle lentiggini. Ricerche successive hanno dimostrato risultati spettacolari non solo dal punto di vista dell'azione sbiancante, ma anche nella capacità di conferire luminosità alle pelli opache. In più riesce a contrastare gli effetti dell'invecchiamento ed è una delle sostanze base nella produzione di prodotti a schermo solare. Oggi, i professionisti la considerano uno degli ingredienti depigmentanti migliori, il più comune e il più facile da reperire non solo nel mercato asiatico ma anche in Europa.

È importante sottolineare la sua doppia azione poiché non solo inibisce la comparsa di nuove macchie solari grazie agendo contro i radicali liberi, ma è in grado di schiarire anche le macchie già esistenti sulla pelle.

1. **Anti-invecchiamento:** promuove la sintesi del collagene da parte dei fibroblasti della pelle riducendo le rughe e le linee d'espressione più evidenti.
2. **Protezione dal sole:** agisce come pulitore dei radicali liberi che si formano durante l'esposizione al sole, ritenuti causa dei danni alla pelle o degli arrossamenti. Il Glucoside Ascorbico elimina i radicali liberi e di conseguenza riduce il tenore delle infiammazioni e della ruvidità della pelle.

Ulteriori studi hanno dimostrato come sia efficace non solo come principio attivo sbiancante ma anche per illuminare le pelli opache, rallentare gli effetti dovuti all'avanzare dell'età e proteggere dalle radiazioni solari. Stimola la produzione di Collagene, diminuisce le rughe e aumenta l'elasticità della pelle, grazie al suo potere anti-ossidante.

BRUNOVASSARI

Sede Italia: Beauty Progress, Srl
Via Breda 5B - 62012 Civitanova Marche (MC) Italia
Tel. +39 0733 775025 mail: info@brunovassari.it
www.brunovassari.it